

**dalima**

Brochura de Painéis Estáticos da Rede Dalima

# ESTÁTICO

## 2026

Dalima 2026

**dalima**

# QUEM SOMOS

A DALIMA é uma empresa líder em comunicação urbana e media digital, especializada no desenvolvimento e gestão de plataformas de publicidade outdoor de nova geração.

Transformamos espaços urbanos em canais de comunicação de alto impacto, combinando tecnologia, criatividade e inteligência estratégica para aproximar marcas e pessoas no momento certo.

Através de uma rede integrada de suportes digitais e físicos, criamos experiências de comunicação relevantes, dinâmicas e orientadas para resultados.

Mais do que publicidade, criamos presença, valor e impacto para as marcas nas cidades onde operamos.

Como anima.



Onde Tudo Acontece

# MAPUTO

**+1.2 milhões**  
de habitantes

**+ 400 mil**  
veículos em  
circulação diária

**Alto poder**  
de decisão e consumo

**80%**  
das empresas  
e instituições  
nacionais e  
internacionais



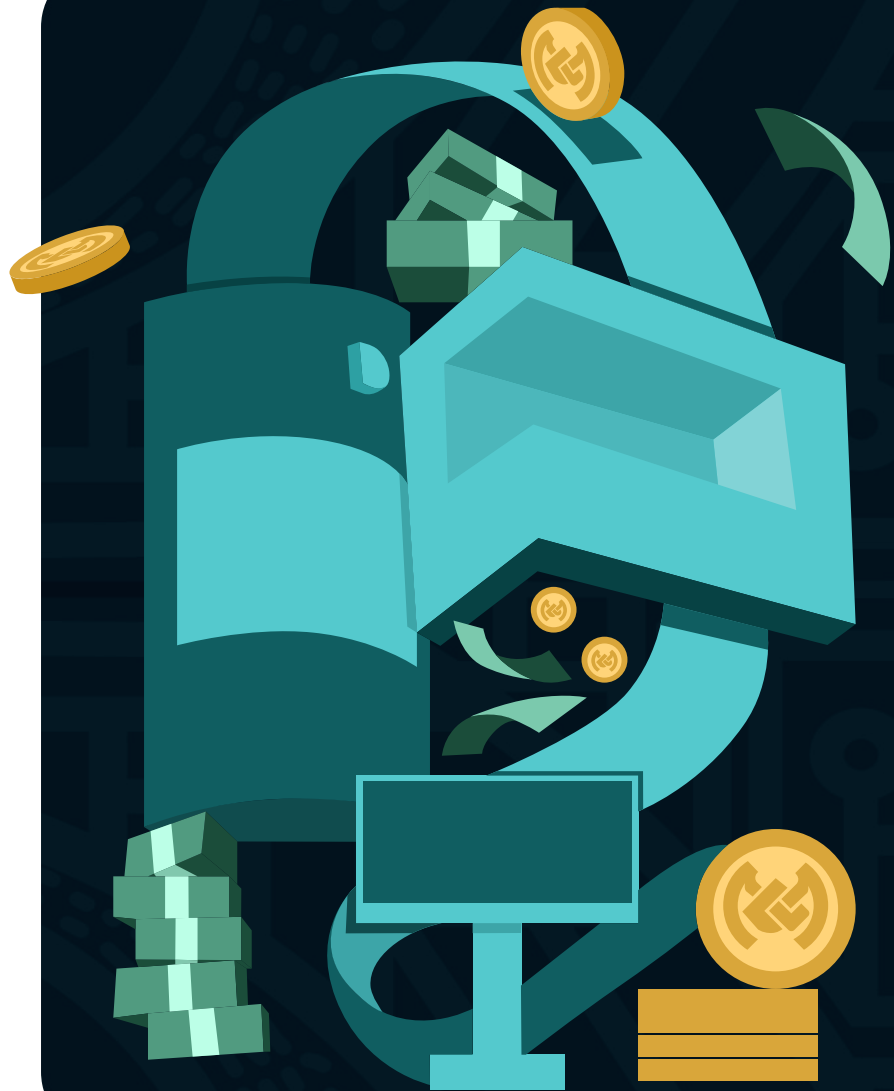

# PUBLICIDADE PARA TODOS OS ORÇAMENTOS

Grandes marcas,  
pequenas empresas,  
**visibilidade igual.**









Publicidade eficaz,  
acessível e com  
**resultados reais**

**Pacotes à medida**  
para PME's e  
negócios locais

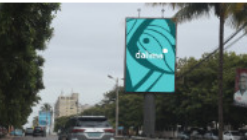
**Segmentação**  
por zonas e  
perfis de público

CLIQUE  
AQUI 

## PAINÉIS ESTÁTICOS

|    |   |  | LOCAL  | CARROS/DIA  | EXPOSIÇÃO                           | TIPOLOGIA                                   |
|----|---|--|--|-------------|-------------------------------------|---|
| 01 |    | <b>MARGINAL A</b><br>Tamanho<br>12 x 6 m<br>Resolução<br>pixels  | <b>Av. Marginal</b> ao lado da<br>Presidência em direcção ao                 | 30 a 40 mil | <b>Moderada</b><br>30 a 60 seg.     | <b>Marginal</b>                             |
| 02 |    | <b>MARGINAL B</b><br>Tamanho<br>12 x 6 m<br>Resolução<br>pixels  | <b>Av. Marginal</b> ao lado da<br>Presidência em direcção ao                 | 30 a 40 mil | <b>Moderada</b><br>30 a 60 seg.     | <b>Marginal</b>                             |
| 03 |    | <b>KAUNDA</b><br>Tamanho<br>4 x 6 m<br>Resolução<br>pixels  | <b>Av. Kenneth Kaunda</b> perto da   | 40 a 50 mil | <b>Média</b><br>60 a 100 seg.       | <b>Zona Alta<br/>Residencial</b>            |
| 04 |    | <b>XENON</b><br>Tamanho<br>6 x 3 m<br>Resolução<br>pixels  | Cruzamento das <b>Av. Eduardo<br/>Mondlane e Av. Julius Nyerere</b>          | 50 a 60 mil | <b>Média Alta</b><br>100 a 150 seg. | <b>Zona Alta<br/>Residencial</b>            |
| 05 |    | <b>MUNDOS A</b><br>Tamanho<br>4 x 6 m<br>Resolução<br>pixels   | <b>Av. Julius Nyerere</b> ao lado do<br>Restaurante Mundos em direcção<br>ao | 30 a 40 mil | <b>Média</b><br>60 a 100 seg.       | <b>Zona Alta Comercial/<br/>Residencial</b> |
| 06 |   | <b>MUNDOS B</b><br>Tamanho<br>4 x 6 m<br>Resolução<br>pixels   | Cruzamento das <b>Av. Julius Nyerere<br/>e Av. 24 de Julho</b>               | 30 a 40 mil | <b>Média</b><br>60 a 100 seg.       | <b>Zona Alta Comercial/<br/>Residencial</b> |
| 07 |  | <b>JULIUS NYERERE</b><br>Tamanho<br>12 x 4 m<br>Resolução<br>pixels  | <b>Av. Julius Nyerere</b> ao lado do   | 15 a 20 mil | <b>Média</b><br>60 a 100 seg.       | <b>Zona Alta<br/>Residencial</b>            |

CLIQUE  
AQUI 

PAINÉIS ESTÁTICOS

|    |   |   | LOCAL  | CARROS/DIA  | EXPOSIÇÃO                    | TIPOLOGIA                  |
|----|---|---|--|-------------|------------------------------|----------------------------|
| 08 |    | <b>NAVAL</b><br>Tamanho<br>6,6 x 3 m<br>Resolução<br>pixels       | Av. da Marginal perto e em direcção ao   | 20 a 30 mil | Moderada<br>30 a 60 seg.     | Marginal                   |
| 09 |    | <b>MUGABE</b><br>Tamanho<br>25 x 5 m<br>Resolução<br>pixels       | Praça Roberth Mugabe, por trás da  | 30 a 40 mil | Elevada<br>> 150 seg.        | Zona Alta Comercial        |
| 10 |    | <b>FACIM 1</b><br>Tamanho<br>25 x 5 m<br>Resolução<br>pixels      | Av. 25 de Setembro, ao lado da antiga FACIM                                    | 30 a 40 mil | Elevada<br>> 150 seg.        | Baixa da Cidade Commercial |
| 11 |    | <b>TIMES SQUARE</b><br>Tamanho<br>8 x 6 m<br>Resolução<br>pixels  | Cruzamento da Av. Zedequias Manganhela e Rua do Pântano                        | 20 a 30 mil | Média Alta<br>100 a 150 seg. | Baixa da Cidade Commercial |
| 12 |    | <b>CARDOSO</b><br>Tamanho<br>12,4 x 20,9 m<br>Resolução<br>pixels | Av. 25 de Setembro no prédio Cardoso perto do Palácio da Justiça               | 20 a 30 mil | Elevada<br>> 150 seg.        | Bus Stop Comercial         |
| 13 |   | <b>REPINGA</b><br>Tamanho<br>8 x 4 m<br>Resolução<br>pixels       | Cruzamento das Av. 25 de Setembro e Rua Belmiro Obadias Muanga                 | 20 a 30 mil | Elevada<br>> 150 seg.        | Zona Alta Comercial        |
| 14 |  | <b>24 DE JULHO</b><br>Tamanho<br>6 x 3 m<br>Resolução<br>pixels   | Cruzamento das Av. Albert Lithuli e Av. 24 de Julho em direcção ao Ponto Final | 50 a 60 mil | Média<br>60 a 100 seg.       | Bus Stop Comercial         |

CLIQUE  
AQUI 

PAINÉIS ESTÁTICOS

|    |   |  | LOCAL  | CARROS/DIA  | EXPOSIÇÃO                    | TIPOLOGIA          |
|----|---|--|--|-------------|------------------------------|--------------------|
| 15 |    | <b>JANET</b><br>Tamanho<br>4,5 x 6 m<br>Resolução<br>pixels  | Av. Vladimir Lenine  | 30 a 40 mil | Média Alta<br>100 a 150 seg. | Bus Stop Comercial |
| 16 |    | <b>FPLM</b><br>Tamanho<br>4,5 x 6 m<br>Resolução<br>pixels        | Av. dos FPLM, perto do Hospital de Mavalane em direcção à                | 30 a 40 mil | Média<br>60 a 100 seg.       | Bus Stop Comercial |
| 17 |    | <b>XIQUELENE A</b><br>Tamanho<br>4 x 6 m<br>Resolução<br>pixels  | Cruzamento da Av. FPLM com Rua da Soveste em direcção ao                 | 30 a 40 mil | Média<br>60 a 100 seg.       | Bus Stop Comercial |
| 18 |    | <b>XIQUELENE B</b><br>Tamanho<br>4 x 6 m<br>Resolução<br>pixels  | Cruzamento da Av. FPLM com Rua da Soveste em direcção à Praça dos Heróis | 30 a 40 mil | Média<br>60 a 100 seg.       | Bus Stop Comercial |
| 19 |    | <b>MATOLA A</b><br>Tamanho<br>20 x 4 m<br>Resolução<br>pixels  | Av. Namaacha, Matola   | 30 a 40 mil | Média<br>60 a 100 seg.       | Bus Stop Comercial |
| 20 |    | <b>MATOLA B</b><br>Tamanho<br>20 x 4 m<br>Resolução<br>pixels  | Av. Namaacha, Matola   | 30 a 40 mil | Média<br>60 a 100 seg.       | Bus Stop Comercial |
| 21 |   | <b>MALANGA A</b><br>Tamanho<br>25 x 5 m<br>Resolução<br>pixels   | Av. OUA próximo a Toyota de Moçambique                                   | 40 a 50 mil | Média Alta<br>100 a 150 seg. | Highway            |
| 22 |  | <b>MALANGA B</b><br>Tamanho<br>25 x 5 m<br>Resolução<br>pixels  | Av. OUA próximo a Toyota de Moçambique                                   | 40 a 50 mil | Média Alta<br>100 a 150 seg. | Highway            |

# MARGINAL A

01



## LOCALIZAÇÃO

Av. Marginal ao lado da Presidência em direcção ao Clube Naval



## EXPOSIÇÃO

Moderada  
30 a 60 seg.



## TAMANHO

12 x 6 metros



## CARROS POR DIA

30 a 40 mil

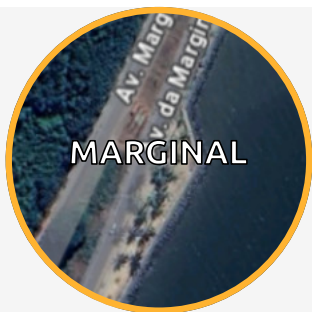
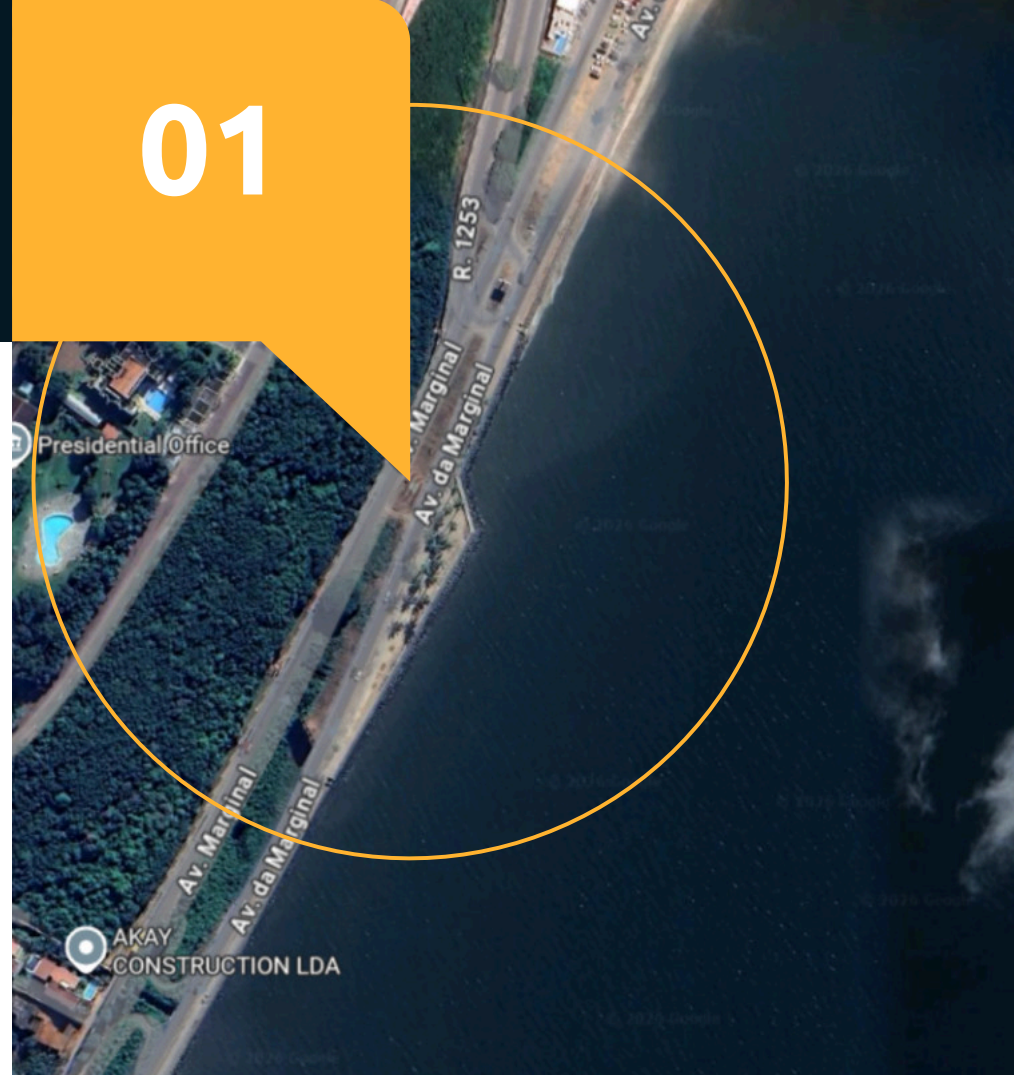

MARGINAL

## TRENDING, ENTRETENIMENTO, SHOPPING E LAZER

- Locais onde há maior concentração de classe média-alta e classe alta, com elevado poder de compra.
- Hotéis, lojas, boutiques, escritórios, ONG's, embaixadas, ministérios, bares, restaurantes, jardins e mais.
- Trânsito elevado, acima de 400 mil carros/dia; com maior incidência em horas de ponta; exposição superior a 3min.

# MARGINAL B

02



## LOCALIZAÇÃO

Av. Marginal ao lado da Presidência em direcção ao Hotel Southern Sun Maputo



## EXPOSIÇÃO

Moderada  
30 a 60 seg.



## TAMANHO

12 x 6 metros



## CARROS POR DIA

30 a 40 mil

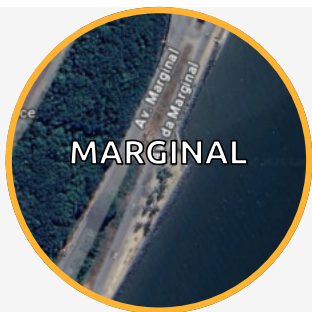
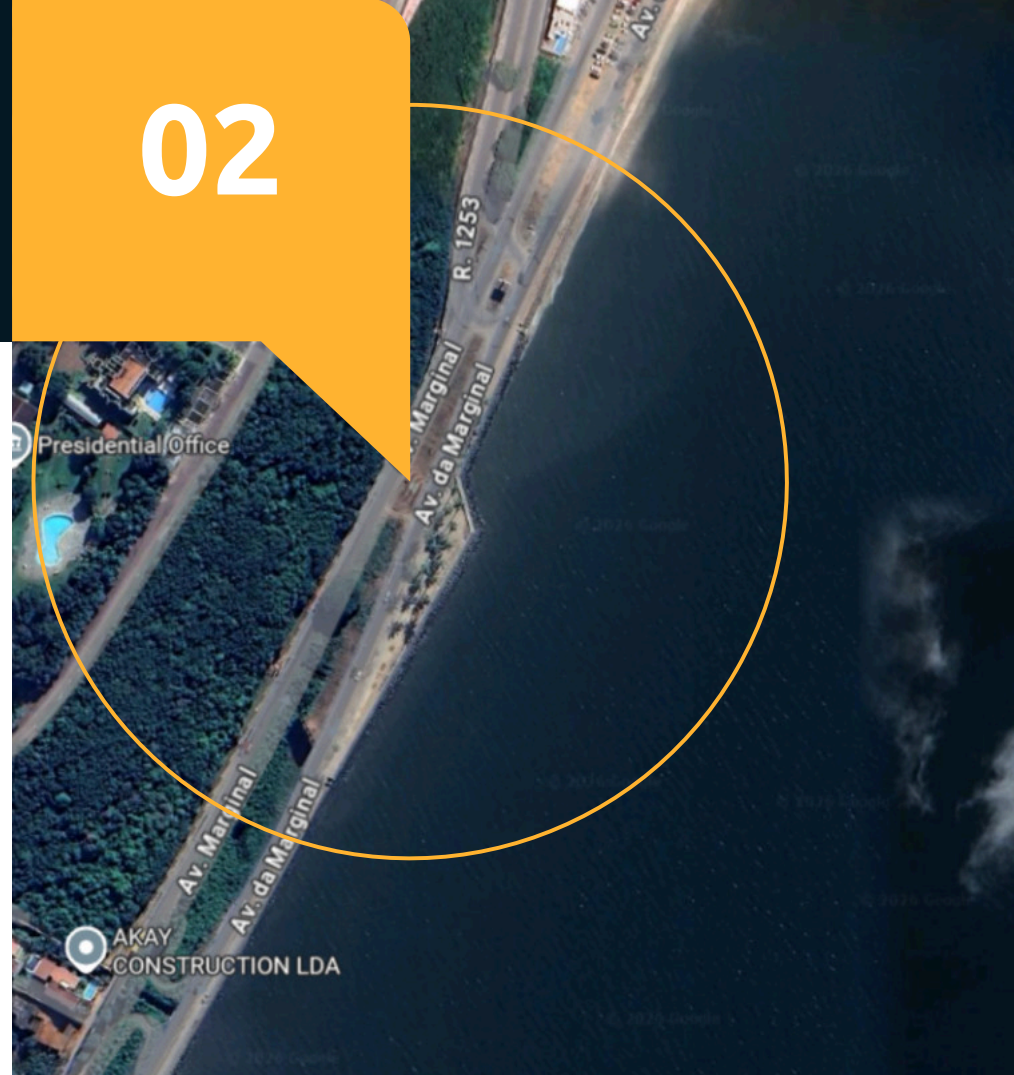

## TRENDING, ENTRETENIMENTO, SHOPPING E LAZER

- Locais onde há maior concentração de classe média-alta e classe alta, com elevado poder de compra.
- Hotéis, lojas, boutiques, escritórios, ONG's, embaixadas, ministérios, bares, restaurantes, jardins e mais
- Trânsito elevado, acima de 400 mil carros/dia; com maior incidência em horas de ponta; exposição superior a 3min.

# KAUNDA

03



Neste painel não é autorizada a veiculação de campanhas que promovam o consumo de bebidas alcoólicas.



## LOCALIZAÇÃO

Av. Kenneth Kaunda perto da Rua da França



## EXPOSIÇÃO

Média  
60 a 100 seg.



## TAMANHO

4 x 6 metros



## CARROS POR DIA

40 a 50 mil



## TRENDING, ENTRETENIMENTO, SHOPPING E LAZER

- Locais onde há maior concentração de classe média-alta e classe alta, com elevado poder de compra.
- Hotéis, lojas, boutiques, escritórios, ONG's, embaixadas, ministérios, bares, restaurantes, jardins e mais.
- Trânsito elevado, acima de 400 mil carros/dia; com maior incidência em horas de ponta; exposição superior a 3min.

# XENON

04



## LOCALIZAÇÃO

Cruzamento das Av. Eduardo Mondlane e Av. Julius Nyerere



## EXPOSIÇÃO

Média Alta  
100 a 150 seg.



## TAMANHO

6 x 3 metros



## CARROS POR DIA

50 a 60 mil



POLANA  
CEMENTO

## TRENDING, ENTRETENIMENTO, SHOPPING E LAZER

- Locais onde há maior concentração de classe média-alta e classe alta, com elevado poder de compra.
- Hotéis, lojas, boutiques, escritórios, ONG's, embaixadas, ministérios, bares, restaurantes, jardins e mais.
- Trânsito elevado, acima de 400 mil carros/dia; com maior incidência em horas de ponta; exposição superior a 3min.

# MUNDOS A



## LOCALIZAÇÃO

Av. Julius Nyerere ao lado do Restaurante Mundos em direcção ao Instituto de Camões



## EXPOSIÇÃO

Média  
60 a 100 seg.



## TAMANHO

4 x 6 metros



## CARROS POR DIA

30 a 40 mil

# 05

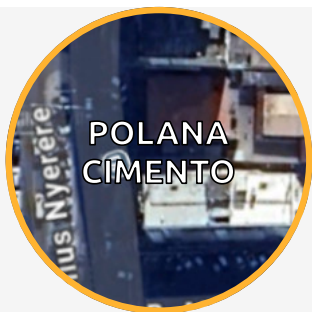

POLANA  
CIMENTO

## TRENDING, ENTRETENIMENTO, SHOPPING E LAZER

- Locais onde há maior concentração de classe média-alta e classe alta, com elevado poder de compra.
- Hotéis, lojas, boutiques, escritórios, ONG's, embaixadas, ministérios, bares, restaurantes, jardins e mais.
- Trânsito elevado, acima de 400 mil carros/dia; com maior incidência em horas de ponta; exposição superior a 3min.

# MUNDOS B

06



## LOCALIZAÇÃO

Cruzamento das Av. Julius Nyerere e Av. 24 de Julho



## EXPOSIÇÃO

Média  
60 a 100 seg.



## TAMANHO

4 x 6 metros



## CARROS POR DIA

30 a 40 mil

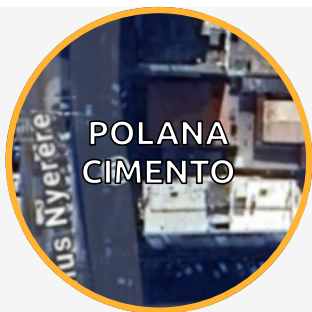

POLANA  
CIMENTO

## TRENDING, ENTRETENIMENTO, SHOPPING E LAZER

- Locais onde há maior concentração de classe média-alta e classe alta, com elevado poder de compra.
- Hotéis, lojas, boutiques, escritórios, ONG's, embaixadas, ministérios, bares, restaurantes, jardins e mais.
- Trânsito elevado, acima de 400 mil carros/dia; com maior incidência em horas de ponta; exposição superior a 3min.

# JULIUS NYERERE

07



## LOCALIZAÇÃO

Av. Julius Nyerere ao lado do Ministério da Defesa



## EXPOSIÇÃO

Média  
60 a 100 seg.



## TAMANHO

12 x 4 metros



## CARROS POR DIA

15 a 20 mil



POLANA  
CIMENTO

## TRENDING, ENTRETENIMENTO, SHOPPING E LAZER

- Locais onde há maior concentração de classe média-alta e classe alta, com elevado poder de compra.
- Hotéis, lojas, boutiques, escritórios, ONG's, embaixadas, ministérios, bares, restaurantes, jardins e mais.
- Trânsito elevado, acima de 400 mil carros/dia; com maior incidência em horas de ponta; exposição superior a 3min.

# NAVAL

08



## LOCALIZAÇÃO

Av. da Marginal perto e em direcção ao **Clube Naval**



## EXPOSIÇÃO

Moderada  
30 a 60 seg.



## TAMANHO

6,6 x 3 metros



## CARROS POR DIA

20 a 30 mil

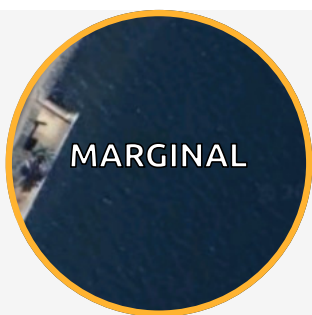
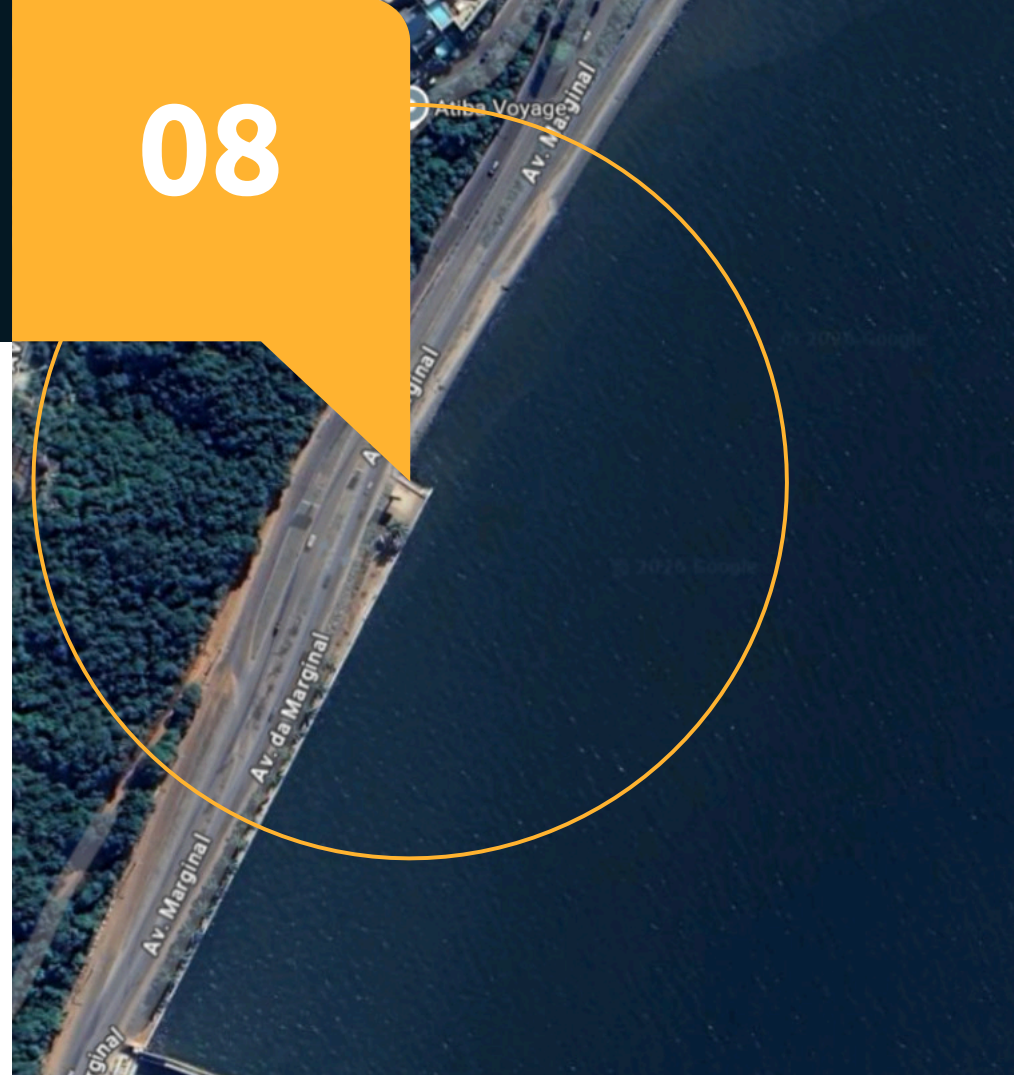

## TRENDING, ENTRETENIMENTO, SHOPPING E LAZER

- Locais onde há maior concentração de classe média-alta e classe alta, com elevado poder de compra.
- Hotéis, lojas, boutiques, escritórios, ONG's, embaixadas, ministérios, bares, restaurantes, jardins e mais.
- Trânsito elevado, acima de 400 mil carros/dia; com maior incidência em horas de ponta; exposição superior a 3min.

# MUGABE

09



Neste painel não é autorizada a veiculação de campanhas que promovam o consumo de bebidas alcoólicas.



## LOCALIZAÇÃO

Praça Roberth Mugabe, por trás da Escola Náutica



## EXPOSIÇÃO

Elevada  
> 150 seg.



## TAMANHO

25 x 5 metros



## CARROS POR DIA

30 a 40 mil



## CENTRO DE NEGÓCIOS E COMÉRCIO DE MAPUTO

- Concentra não só o público Corporate, como também as restantes camadas sociais, envolvendo as Sedes dos principais Bancos e das maiores empresas nacionais, localizados nas redondezas da baixa da cidade
- Trânsito elevado e afunilado, com maior tempo de exposição da nossa rede (até 4 min. por carro). Aqui o público é exposto a mais de 27 milhões de anúncios/dia.

# FACIM 1

10

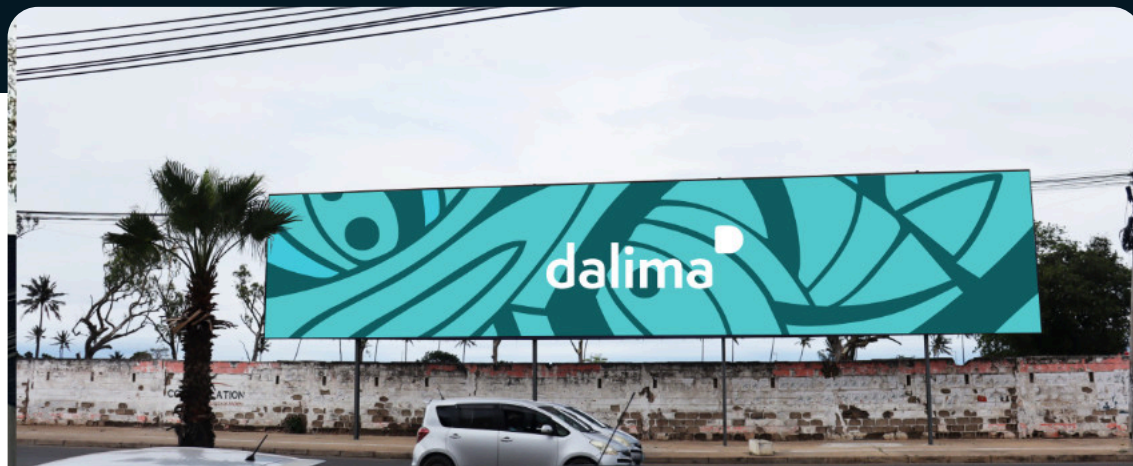

Neste painel não é autorizada a veiculação de campanhas que promovam o consumo de bebidas alcoólicas.



## LOCALIZAÇÃO

Av. 25 de Setembro, ao lado da antiga FACIM



## EXPOSIÇÃO

Elevada  
> 150 seg.



## TAMANHO

25 x 5 metros



## CARROS POR DIA

30 a 40 mil

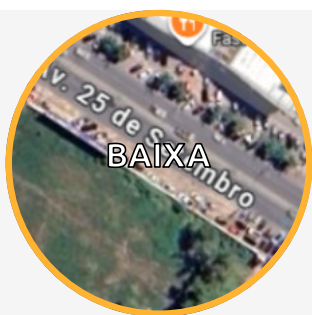

## CENTRO DE NEGÓCIOS E COMÉRCIO DE MAPUTO

- Concentra não só o público Corporate, como também as restantes camadas sociais, envolvendo as Sedes dos principais Bancos e das maiores empresas nacionais, localizados nas redondezas da baixa da cidade
- Trânsito elevado e afunilado, com maior tempo de exposição da nossa rede (até 4 min. por carro). Aqui o público é exposto a mais de 27 milhões de anúncios/dia.

# TIMES SQUARE



Neste painel não é autorizada a veiculação de campanhas que promovam o consumo de bebidas alcoólicas.



## LOCALIZAÇÃO

Cruzamento da Av. Zedequias Manganhela e Rua do Pântano



## EXPOSIÇÃO

Média Alta  
100 a 150 seg.



## TAMANHO

8 x 6 metros



## CARROS POR DIA

20 a 30 mil

# 11

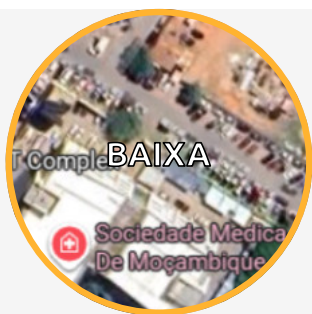

## CENTRO DE NEGÓCIOS E COMÉRCIO DE MAPUTO

- Concentra não só o público Corporate, como também as restantes camadas sociais, envolvendo as Sedes dos principais Bancos e das maiores empresas nacionais, localizados nas redondezas da baixa da cidade
- Trânsito elevado e afunilado, com maior tempo de exposição da nossa rede (até 4 min. por carro). Aqui o público é exposto a mais de 27 milhões de anúncios/dia.

# CARDOSO

# 12



## LOCALIZAÇÃO

Av. 25 de Setembro no prédio Cardoso perto do Palácio da Justiça



## EXPOSIÇÃO

Elevada  
> 150 seg.



## TAMANHO

12,4 x 20,9 metros



## CARROS POR DIA

20 a 30 mil

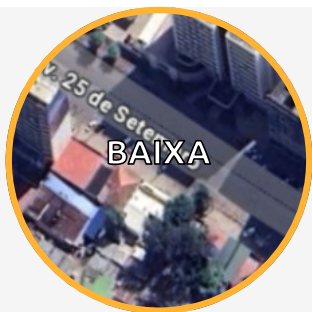
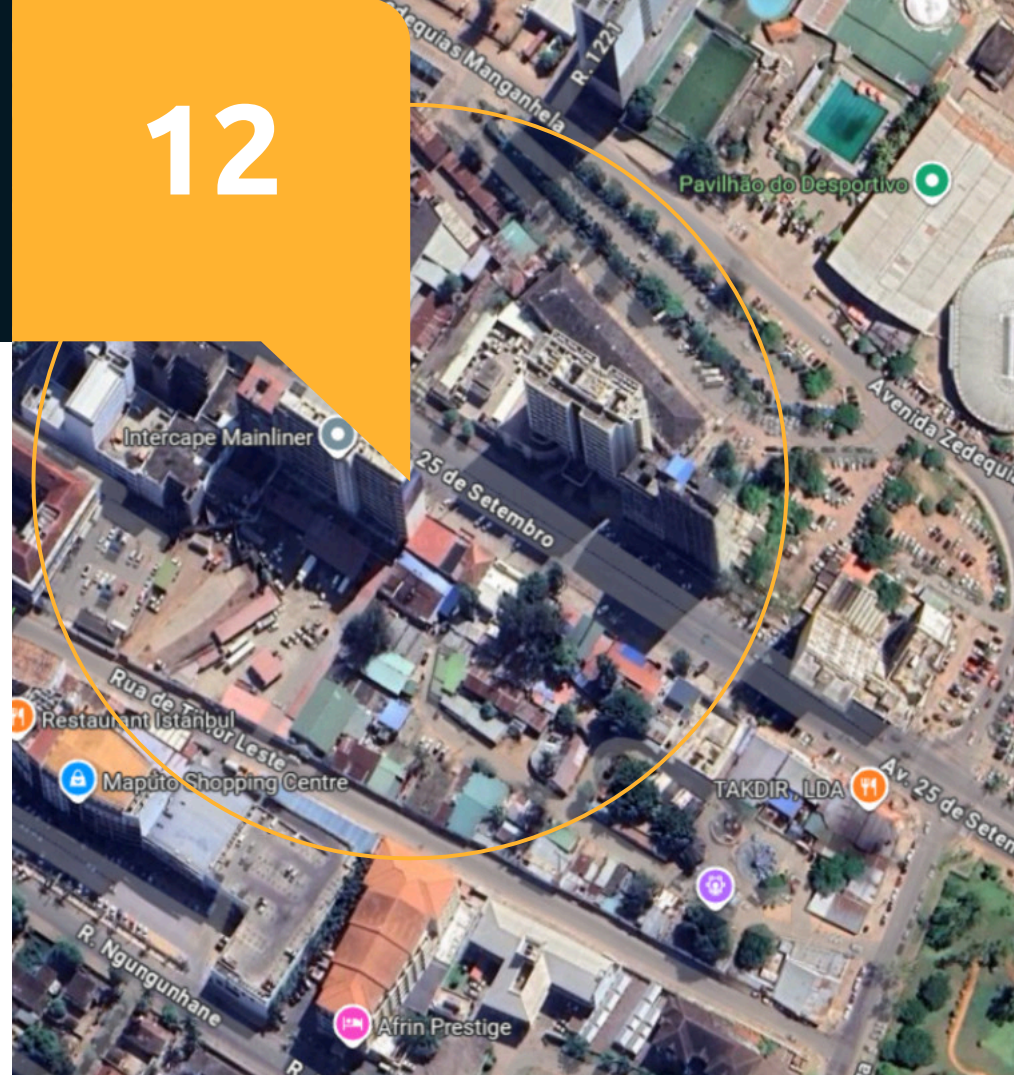

## CENTRO DE NEGÓCIOS E COMÉRCIO DE MAPUTO

- Concentra não só o público Corporate, como também as restantes camadas sociais, envolvendo as Sedes dos principais Bancos e das maiores empresas nacionais, localizados nas redondezas da baixa da cidade
- Trânsito elevado e afunilado, com maior tempo de exposição da nossa rede (até 4 min. por carro). Aqui o público é exposto a mais de 27 milhões de anúncios/dia.

# REPINGA

# 13



## LOCALIZAÇÃO

Cruzamento das Av. 25 de Setembro e Rua Belmiro Obadias Muanga



## EXPOSIÇÃO

Elevada  
> 150 seg.



## TAMANHO

8 x 4 metros



## CARROS POR DIA

20 a 30 mil

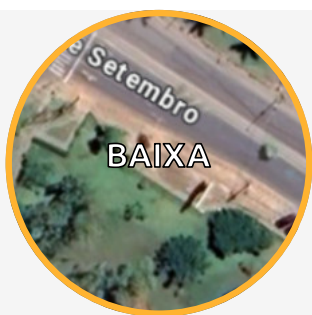

## CENTRO DE NEGÓCIOS E COMÉRCIO DE MAPUTO

- Concentra não só o público Corporate, como também as restantes camadas sociais, envolvendo as Sedes dos principais Bancos e das maiores empresas nacionais, localizados nas redondezas da baixa da cidade
- Trânsito elevado e afunilado, com maior tempo de exposição da nossa rede (até 4 min. por carro). Aqui o público é exposto a mais de 27 milhões de anúncios/dia.

# 24 DE JULHO

# 14



Neste painel não é autorizada a veiculação de campanhas que promovam o consumo de bebidas alcoólicas.



## LOCALIZAÇÃO

Cruzamento das Av. Albert Lithuli e Av. 24 de Julho em direcção ao Ponto Final



## EXPOSIÇÃO

Média  
60 a 100 seg.



## TAMANHO

6 x 3 metros



## CARROS POR DIA

50 a 60 mil

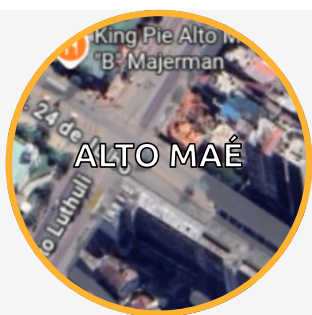

**RESIDENCIAL,  
COMERCIAL,  
TRÂNSITO, PARAGENS  
DE AUTOCARRO**

- Localizam-se nas zonas Centro de Maputo e nas principais vias de acesso.
- Trânsito intenso em múltiplas faixas de rodagem; muitas paragens e terminais de transportes públicos, restaurantes e comércio local.

# JANET



## LOCALIZAÇÃO

Av. Vladimir Lenine



## EXPOSIÇÃO

Média Alta  
100 a 150 seg.



## TAMANHO

4,5 x 6 metros



## CARROS POR DIA

30 a 40 mil

15

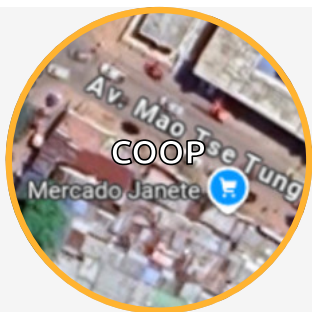

**RESIDENCIAL,  
COMERCIAL,  
TRÂNSITO, PARAGENS  
DE AUTOCARRO**

- Localizam-se nas zonas Centro de Maputo e nas principais vias de acesso.
- Trânsito intenso em múltiplas faixas de rodagem; muitas paragens e terminais de transportes públicos, restaurantes e comércio local.

# FPLM

# 16



Neste painel não é autorizada a veiculação de campanhas que promovam o consumo de bebidas alcoólicas.



## LOCALIZAÇÃO

Av. dos FPLM, perto do Hospital de Mavalane em direcção à Praça dos Heróis



## EXPOSIÇÃO

Média  
60 a 100 seg.



## TAMANHO

4,5 x 6metros



## CARROS POR DIA

30 a 40 mil

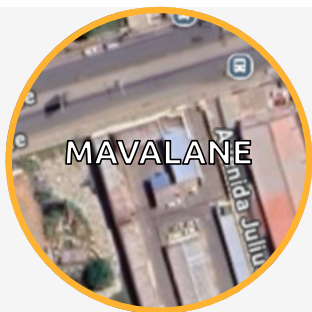

**RESIDENCIAL,  
COMERCIAL,  
TRÂNSITO, PARAGENS  
DE AUTOCARRO**

- Localizam-se nas zonas Centro de Maputo e nas principais vias de acesso.
- Trânsito intenso em múltiplas faixas de rodagem; muitas paragens e terminais de transportes públicos, restaurantes e comércio local.

# XIQUELENE A

17



## LOCALIZAÇÃO

Cruzamento da **Av. FPLM com Rua da Soveste** em direcção ao Mercado Xiquelene



## EXPOSIÇÃO

Média  
60 a 100 seg.



## TAMANHO

4 x 6 metros



## CARROS POR DIA

30 a 40 mil



**RESIDENCIAL,  
COMERCIAL,  
TRÂNSITO, PARAGENS  
DE AUTOCARRO**

- Localizam-se nas zonas Centro de Maputo e nas principais vias de acesso.
- Trânsito intenso em múltiplas faixas de rodagem; muitas paragens e terminais de transportes públicos, restaurantes e comércio local.

# XIQUELENE B

18



## LOCALIZAÇÃO

Cruzamento da **Av. FPLM com Rua da Soveste** em direcção à Praça dos Heróis



## EXPOSIÇÃO

Média  
60 a 100 seg.



## TAMANHO

4 x 6 metros



## CARROS POR DIA

30 a 40 mil



**RESIDENCIAL,  
COMERCIAL,  
TRÂNSITO, PARAGENS  
DE AUTOCARRO**

- Localizam-se nas zonas Centro de Maputo e nas principais vias de acesso.
- Trânsito intenso em múltiplas faixas de rodagem; muitas paragens e terminais de transportes públicos, restaurantes e comércio local.

# MATOLA A

19



## LOCALIZAÇÃO

Av. Namaacha, Matola



## EXPOSIÇÃO

Média  
60 a 100 seg.



## TAMANHO

20 x 4 metros



## CARROS POR DIA

30 a 40 mil

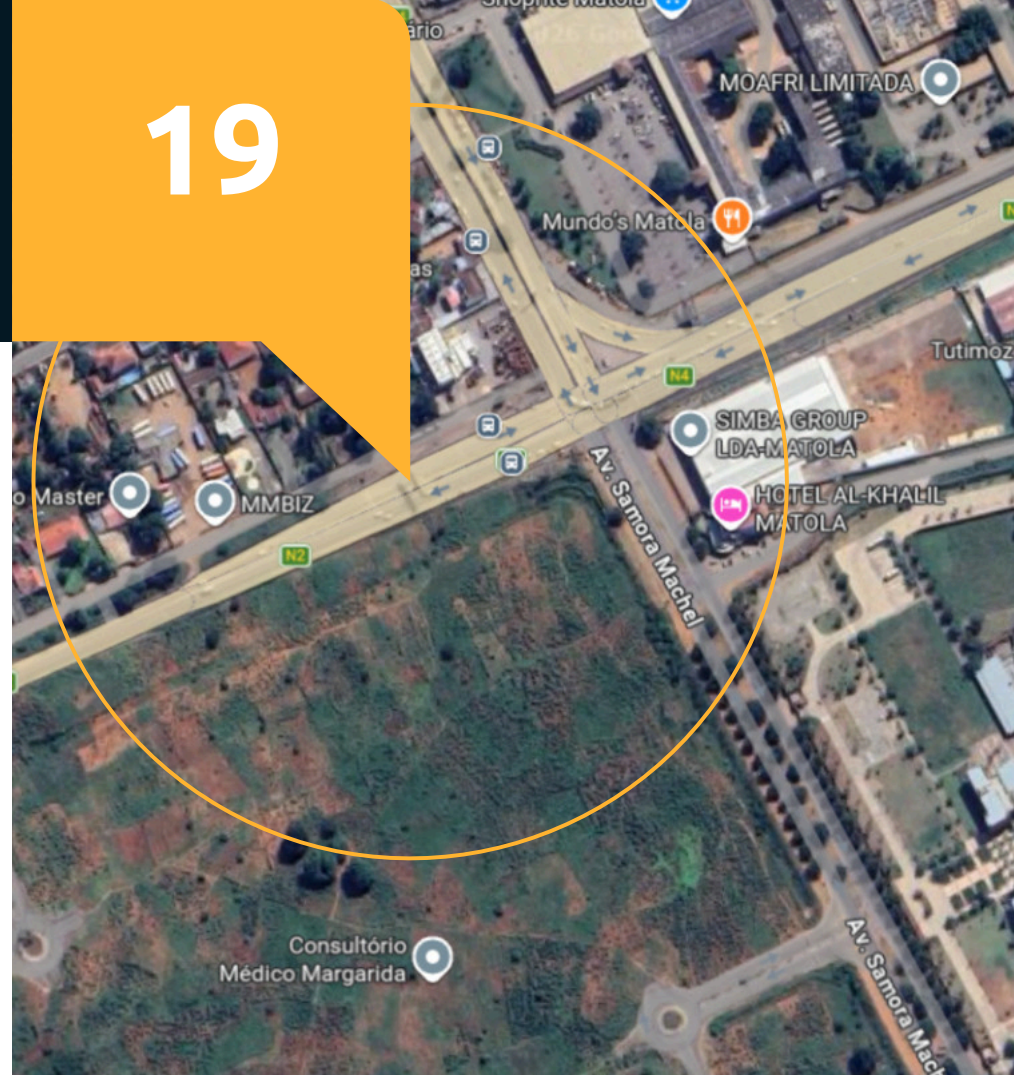

**RESIDENCIAL,  
COMERCIAL,  
TRÂNSITO, PARAGENS  
DE AUTOCARRO**

- Localizam-se nas zonas Centro de Maputo e nas principais vias de acesso.
- Trânsito intenso em múltiplas faixas de rodagem; muitas paragens e terminais de transportes públicos, restaurantes e comércio local.
- Encontramos todas as classes sociais e trânsito muito elevado ao longo do dia, com maior exposição média de toda a rede – 48 milhões de anúncios/dia.

# MATOLA B

20



## LOCALIZAÇÃO

Av. Namaacha, Matola



## EXPOSIÇÃO

Média  
60 a 100 seg.



## TAMANHO

20 x 4 metros



## CARROS POR DIA

30 a 40 mil

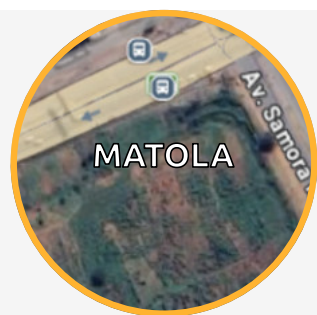
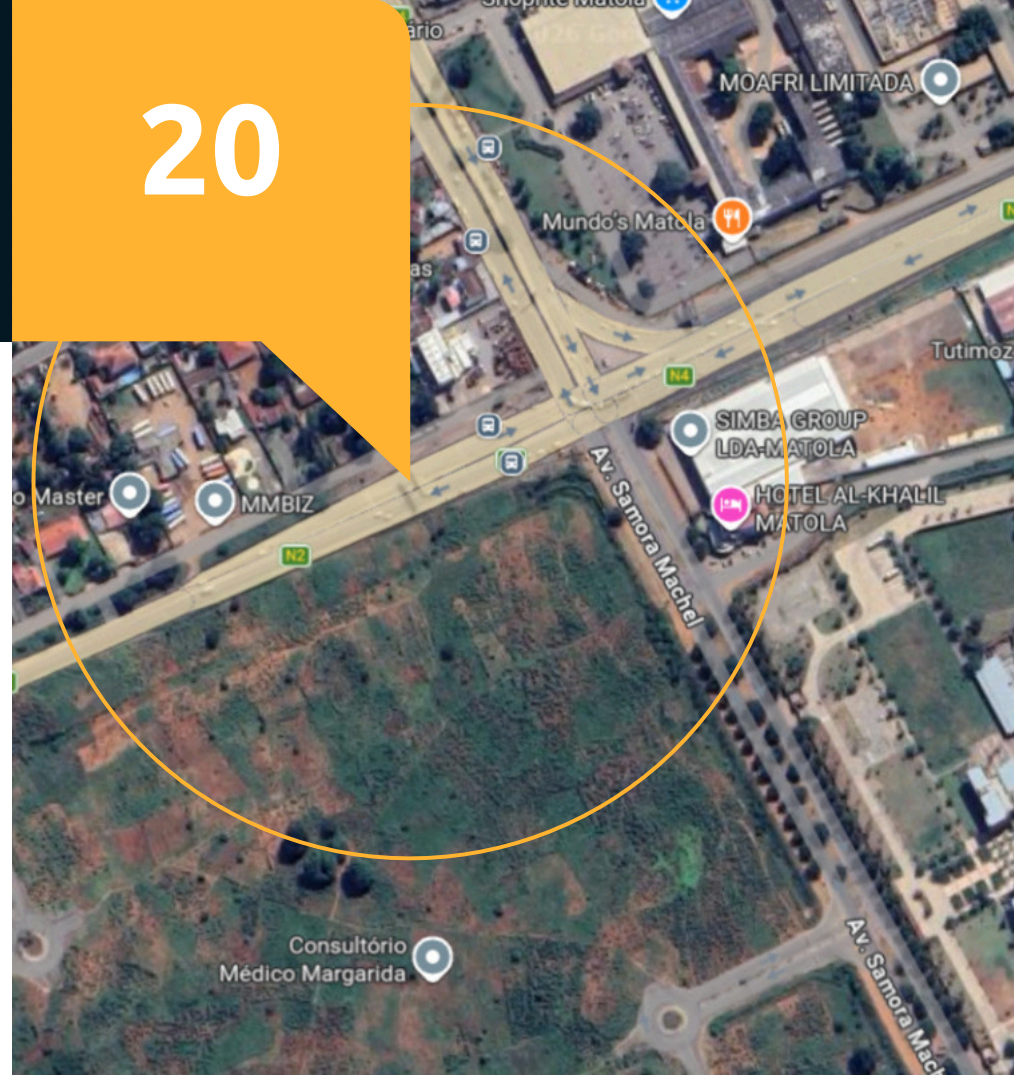

MATOLA

**RESIDENCIAL,  
COMERCIAL,  
TRÂNSITO, PARAGENS  
DE AUTOCARRO**

- Localizam-se nas zonas Centro de Maputo e nas principais vias de acesso.
- Trânsito intenso em múltiplas faixas de rodagem; muitas paragens e terminais de transportes públicos, restaurantes e comércio local.
- Encontramos todas as classes sociais e trânsito muito elevado ao longo do dia, com maior exposição média de toda a rede – 48 milhões de anúncios/dia.

# MALANGA A



Neste painel não é autorizada a veiculação de campanhas que promovam o consumo de bebidas alcoólicas.



## LOCALIZAÇÃO

Av. OUA próximo a Toyota de Moçambique



## EXPOSIÇÃO

Média Alta  
100 a 150 seg.



## TAMANHO

25 x 5 metros



## CARROS POR DIA

40 a 50 mil

# 21

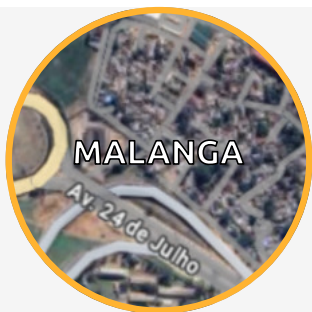

## RESIDENCIAL, COMERCIAL, TRÂNSITO, PARAGENS DE AUTOCARRO

- Localizam-se nas zonas Centro de Maputo e nas principais vias de acesso.
- Trânsito intenso em múltiplas faixas de rodagem; muitas paragens e terminais de transportes públicos, restaurantes e comércio local.
- Encontramos todas as classes sociais e trânsito muito elevado ao longo do dia, com maior exposição média de toda a rede – 48 milhões de anúncios/dia.

# MALANGA B



Neste painel não é autorizada a veiculação de campanhas que promovam o consumo de bebidas alcoólicas.



## LOCALIZAÇÃO

Av. OUA próximo a Toyota de Moçambique



## EXPOSIÇÃO

Média Alta  
100 a 150 seg.



## TAMANHO

25 x 5 metros



## CARROS POR DIA

40 a 50 mil

# 22

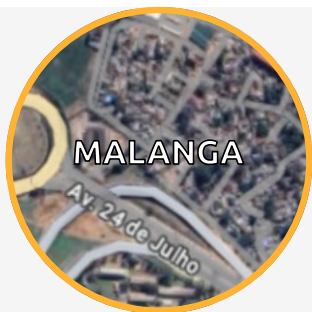

MALANGA

**RESIDENCIAL,  
COMERCIAL,  
TRÂNSITO, PARAGENS  
DE AUTOCARRO**

- Localizam-se nas zonas Centro de Maputo e nas principais vias de acesso.
- Trânsito intenso em múltiplas faixas de rodagem; muitas paragens e terminais de transportes públicos, restaurantes e comércio local.
- Encontramos todas as classes sociais e trânsito muito elevado ao longo do dia, com maior exposição média de toda a rede – 48 milhões de anúncios/dia.

# A NOSSA REDE

Cobertura total • Visibilidade máxima • Impacto real.

A rede Dalima Integra:

Painéis Digitais LED de  
**ÚLTIMA GERAÇÃO**



Painéis Estáticos de  
**GRANDE FORMATO**



**Todos os nossos painéis  
estão estrategicamente  
posicionados para garantir:**

- Visibilidade em horários de pico
- Alta frequência e permanência visual
- Público diversificado e qualificado



# Queres planear a tua campanha?

Entra em contacto para te ajudarmos a  
criar a tua campanha.

